

Postup pro zavedení nového roku v aplikaci T-ÚČTO

(zde uveden postup z roku 2012->2013)

1. Stažení nového licenčního souboru
2. Nastavení maximálního období u všech používaných firem
3. Přihlášení do nového účetního období u každé firmy
4. Převody dat ze starého do nového roku
5. Změna implicitního přihlášení pro jednotlivé uživatele

1. Stažení licenčního souboru

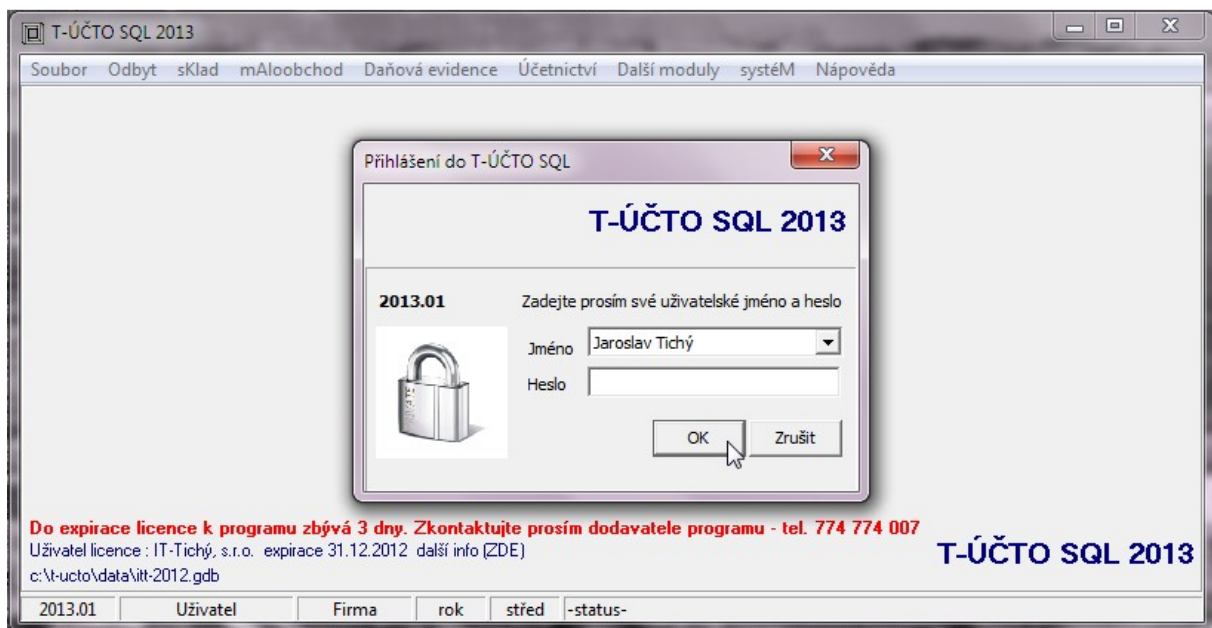

Po standardním přihlášení program hlásí ve stavovém řádku „Do expirace licence k programu zbývá xx dny“. Provedeme stažení nového licenčního souboru, který je vždy uvolněn na dobu do uhrazení licenčního poplatku na základě faktury.

V menu „Nápověda“ najdeme položku „Stáhnout licenční soubor“

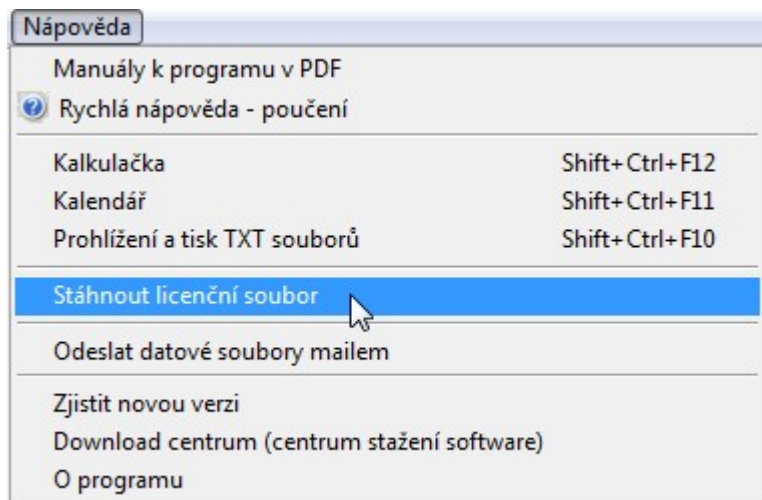

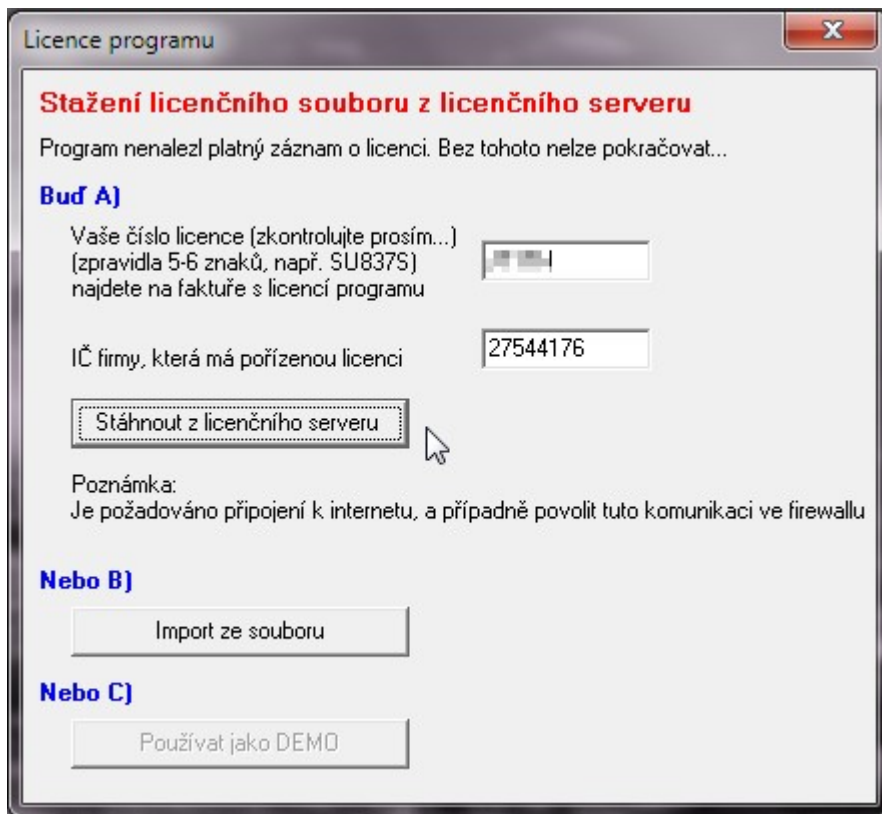

Zde zvolíme „stáhnout z licenčního serveru“, což provede požadované.

Pokud nemáme přístup z tohoto PC na internet, tak je možno udělat variantu B) a to sice Import ze souboru, který dostanete mailem na vyžádání.

V případě úspěchu se napíše tato hláška a po restartu programu upozornění na expiraci zmizí.

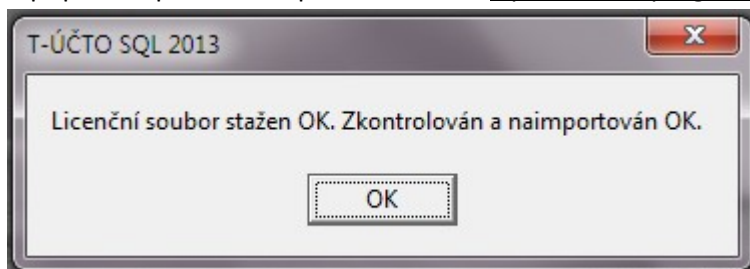

V případě neúspěchu je zobrazeno chybové hlášení, 2 možné příklady:

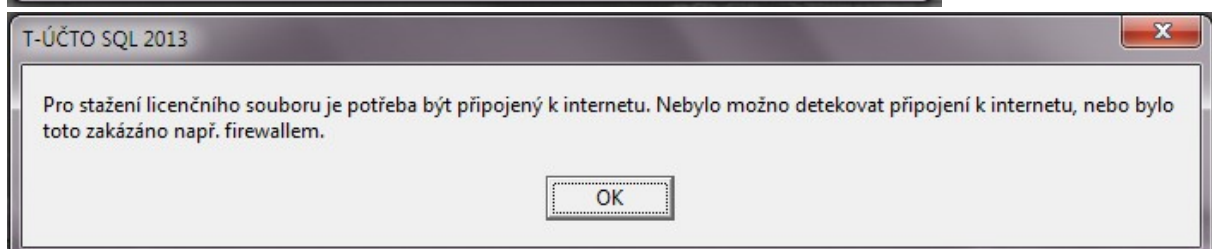
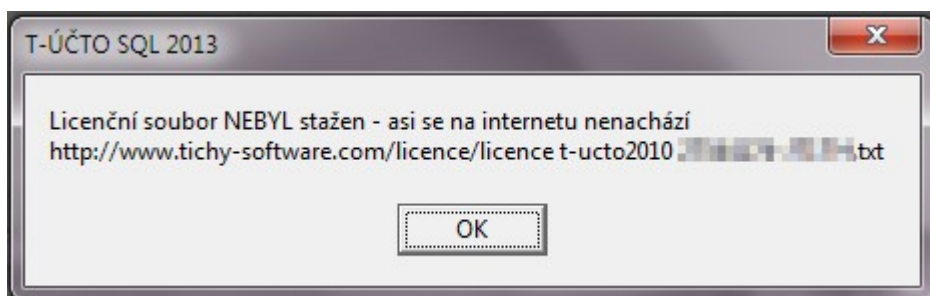

2. Nastavení maximálního období u všech používaných firem

Poté najdeme do menu Systém/Firmy a zde najdeme svoji firmu, tu poté otevřeme. Na kartě Licence poté změním maximální období na další rok – 2013.

Pokud chcete, můžeme v seznamu firem udělat změnu hromadně přes lokální menu a hromadné změny...

A zde můžeme nastavit toto hromadně...

Poté provedeme přenosy dat ze starého do nového roku... Přitom **jsme přihlášení v NOVÉM účetním období.**

Jdeme do Systém/ Komunikace/ Import z minulého účetního období

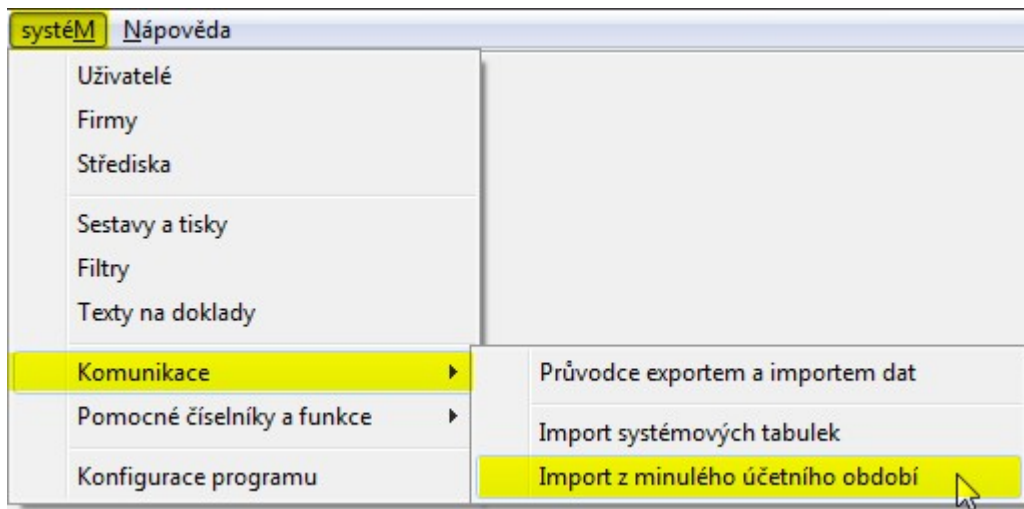

A zde poté zadáváme, co chceme přenášet...

Nejprve údaje v levém sloupci, a „provést označené převody dat“

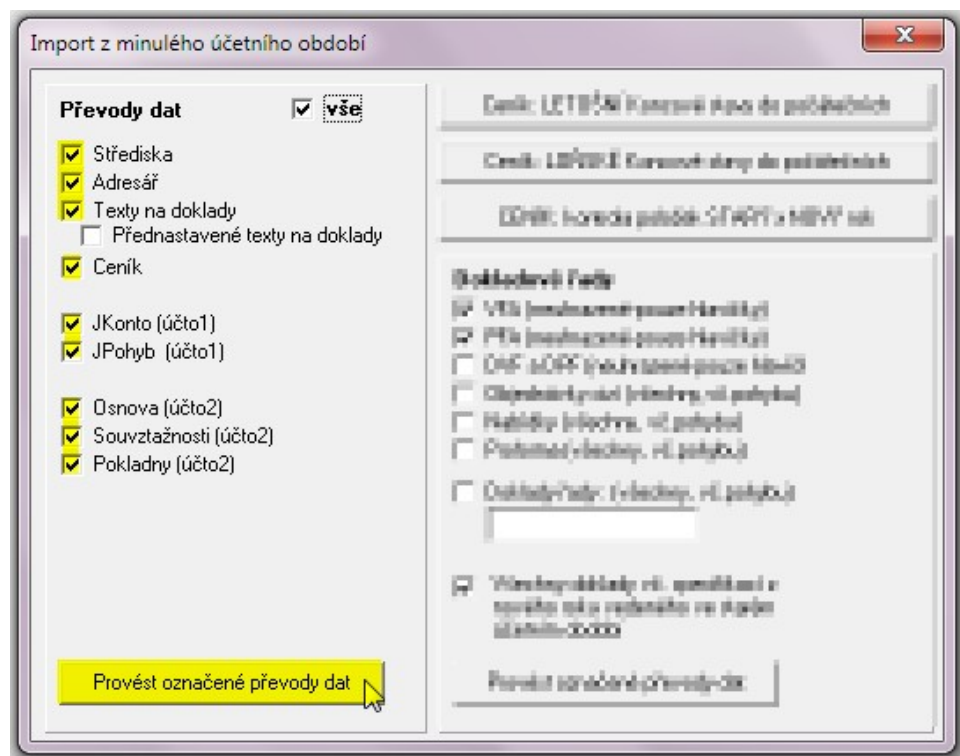

Poté případně importy uvedené v pravém sloupci, například ložské koncové stavy skladu do nového roku.

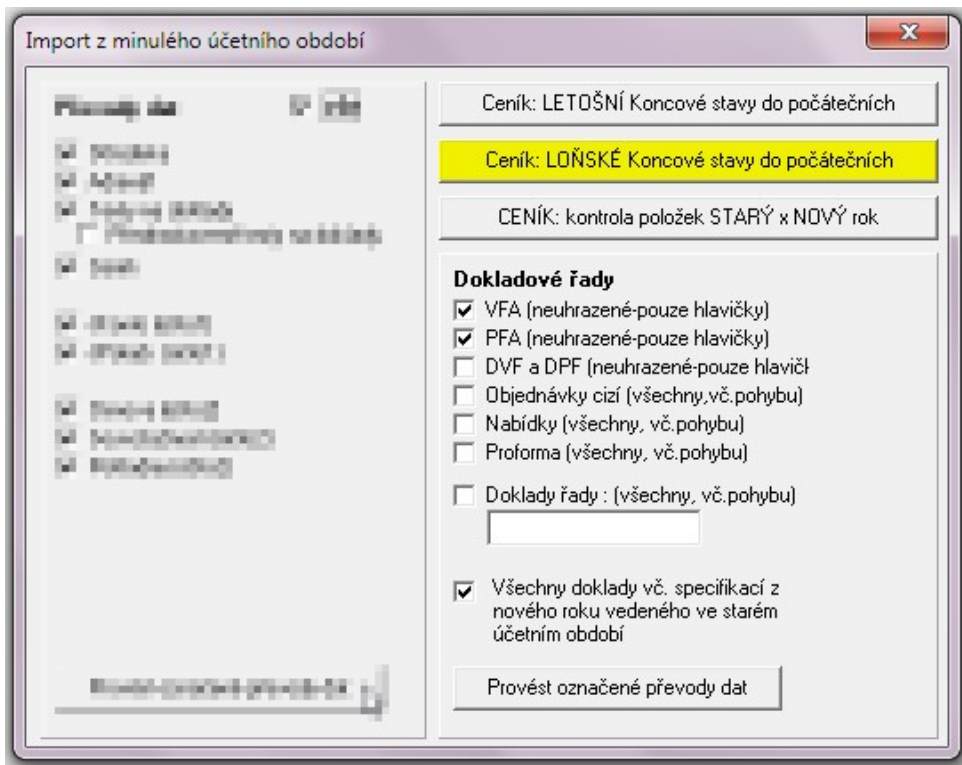

5. Změna implicitního přihlášení pro jednotlivé uživatele

U jednotlivých uživatelů „Systém/ Uživatelé“ je možno nastavit, že se mají přihlašovat již do nového období...

